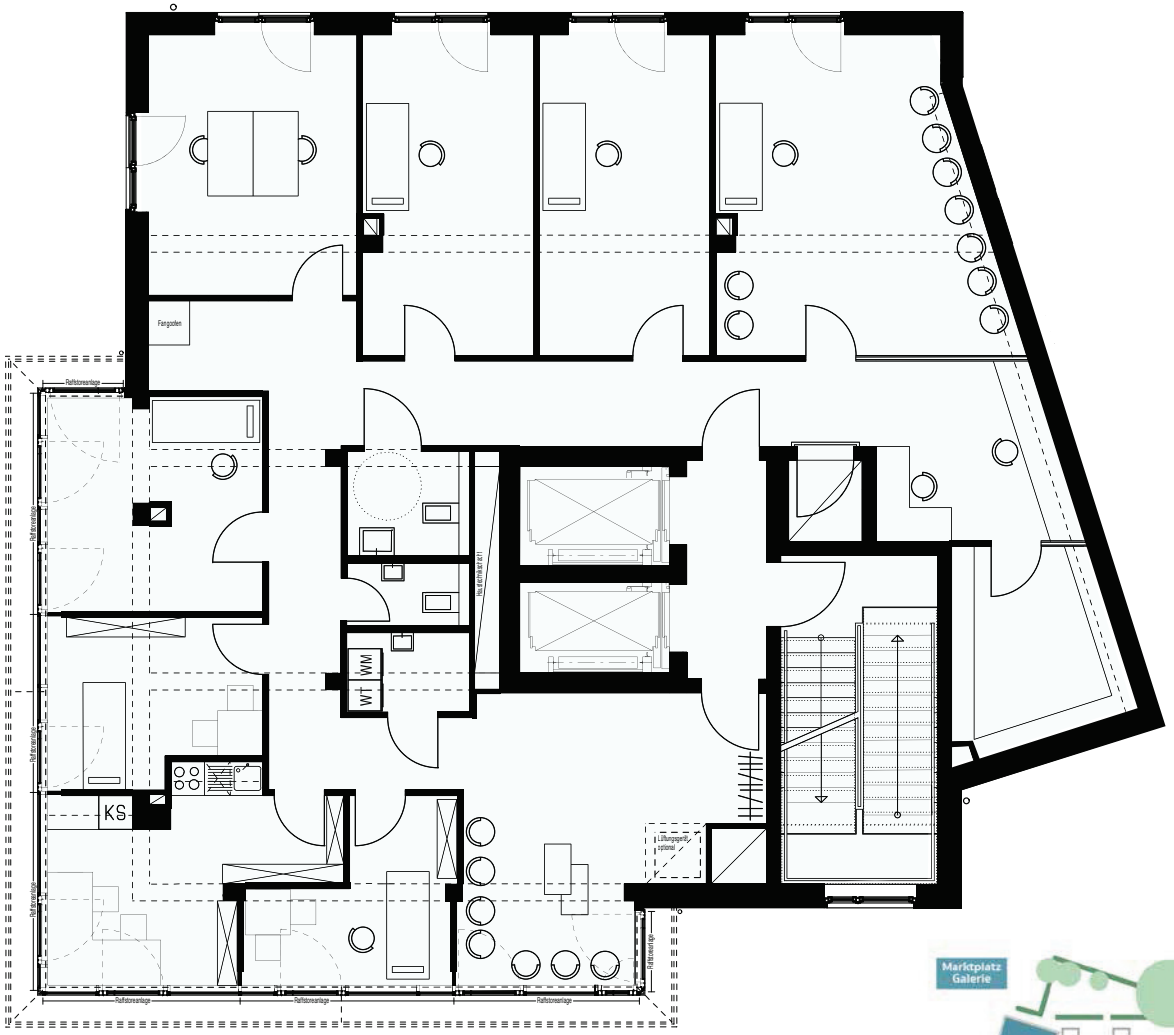

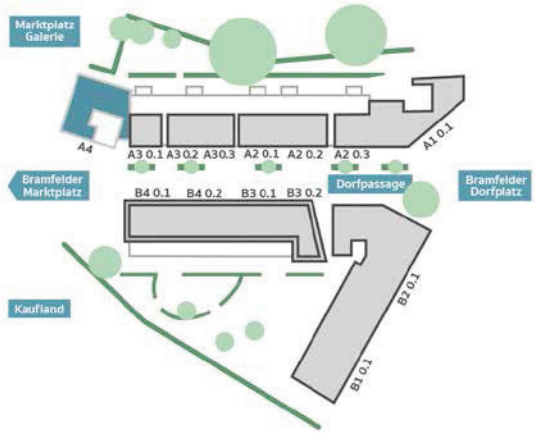

M 1:75

0 1 2 3 4 5 6 7 8 9 10m

Dieses Material erhebt keinen Anspruch auf Vollständigkeit. Die Grundlage für die Fertigstellung waren die zum Zeitpunkt des Drucks bekannten Sachverhalte (12/2018). Änderungen und Irrtum bleiben vorbehalten. Grundrisse, Grafiken und Fotos offerieren Gestaltungsmöglichkeiten und haben keine Verbindlichkeit für spätere Realisierungen.

BRADO

PASSAGE AM BRAMFELDER DORFPLATZ

GEWERBE A4-01 | 1. OG

Nutzfläche: ca. 218m²

cds Wohnbau

Tel.: +49 40 - 81 971 88 80
Mail: hallo@brado-passage.de
Web: www.brado-passage.de